

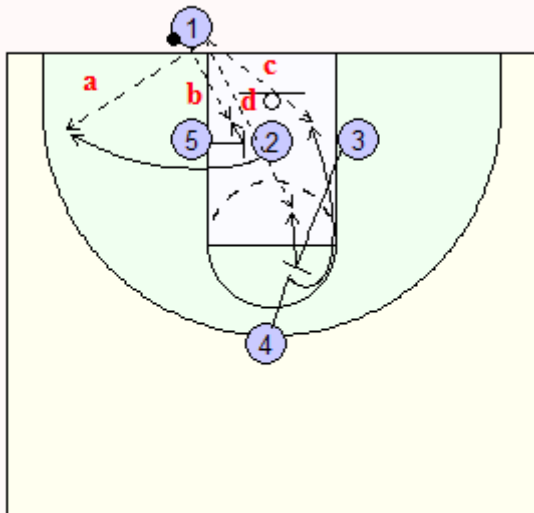

BASELINE OUT OF BOUND 20 (contre MAN TO MAN DEFENSE)

1



Une autre remise en jeu de la baseline proposée par Jim BAKER, de Virginia Tech. La remise en jeu est toujours effectuée par 1 :

Ses options sont :

a = passe à 2 qui profite d'un écran de 5

b = passe à 5 qui appelle inside aussitôt après son écran pour 2.

c = passe à 4 qui profite quant à lui d'un back screen de 3

d = passe à 3 qui appelle le ballon après son écran.

2

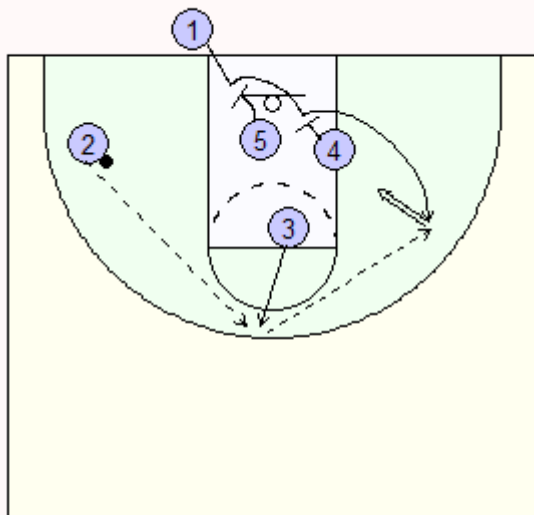

Si la première option a été prise mais que 2 n'a pas l'opportunité de shooter, la nouvelle option est de passer à 3 ressorti à la ligne des trois points et de prolonger pour un shoot de 1 qui a bénéficié d'un staggered screen de 5 et 4.



Barbieux André Basketball Coach

Avenue du Champ de Bataille, 239, 2/3, 7012 - FLENU

et : 065/520631 - : 0475/879914

@ : andre.barbieux@skynet.be

www : <http://www.coachbarbieux23.com>

